



Sage HR Suite

Führen Sie Ihre Mitarbeiter mit Erfolg

Die integrierte und effiziente
Personalsoftware für die
Optimierung Ihrer HR-Prozesse

Sage

Schreiben Sie Ihre Erfolgsgeschichte



Als ganzheitlicher Softwareanbieter stellen wir Ihnen die Lösungen zur Verfügung, die Sie zur effizienten und erfolgreichen Steuerung Ihrer betrieblichen Abläufe, Kundenbeziehungen, Mitarbeiter und Entgeltabrechnungen benötigen.

Die Sage Lösungen sind modular und skalierbar aufgebaut. So können Sie Ihre Sage Softwareumgebung ganz nach Ihrem persönlichen Bedarf und entsprechend der individuellen Unternehmenssituation passgenau zusammenstellen.

Unser Lösungsportfolio unterstützt mittelständische Unternehmen jeder Größe und Komplexität und unabhängig von der Branche.

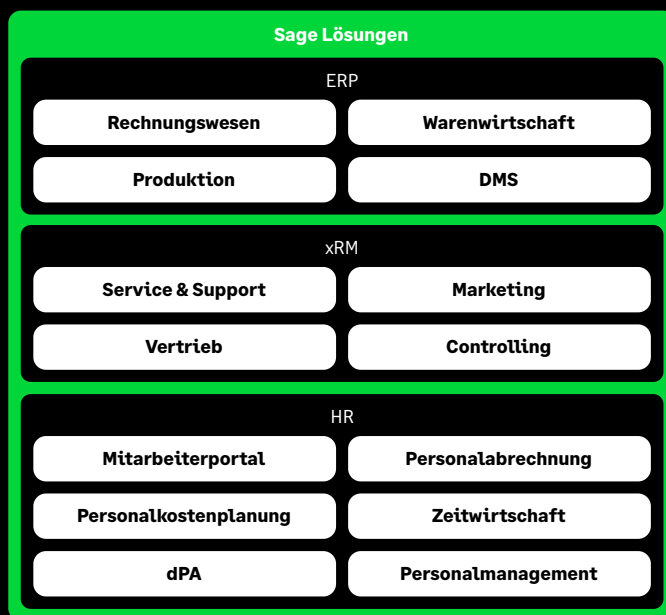

Anwender der Sage HR Suite



Insel Sylt Tourismus-Service
Öffentliche Verwaltung
500 Mitarbeiter



Fitness First Germany GmbH
Handel/Dienstleistung
4.500 Mitarbeiter



ROLEX Deutschland GmbH
Industrie/Produktion
200 Mitarbeiter



WISAG Service Holding
Handel/Dienstleistung
22.600 Mitarbeiter



Dettmer Group KG
Handel/Dienstleistung
3.750 Mitarbeiter



PIN MAIL AG
Handel/Dienstleistung
1.000 Mitarbeiter



Mitteldeutsche Airport Holding
Handel/Dienstleistung
1.300 Mitarbeiter



Raiffeisen Centralheide eG
Handel/Dienstleistung
225 Mitarbeiter



Spindler GmbH & Co. KG
Handel/Dienstleistung
400 Mitarbeiter



Brezelbäckerei Ditsch GmbH
Handel/Dienstleistung
500 Mitarbeiter



KONEN Bekleidungshaus KG
Handel/Dienstleistung
1.000 Mitarbeiter



Bayerisches Rotes Kreuz KdÖR
Gesundheitswesen
26.000 Mitarbeiter



Kulmbacher Brauerei AG
Großhandel mit Nahrungs-
und Genussmittel
2.000 Mitarbeiter



**Filmakademie
Baden-Württemberg GmbH**
Industrie/Produktion
500 Mitarbeiter



**Westfälischer Anzeiger/
Münchner Merkur**
(Ippen Verlagsgruppe)
20.000 Mitarbeiter



**GOLDSTEIG Käseereien
Bayerwald GmbH**
Industrie/Produktion
1.000 Mitarbeiter

Führen Sie Ihre Mitarbeiter mit Erfolg

Sie wollen Software und Services, die Sie bei zeitaufwendigen administrativen Aufgaben nachhaltig entlasten? Die Sie aktiv bei der Einstellung, Entwicklung und Bindung von Mitarbeitern unterstützen? Und Ihre Abstimmungs- und Genehmigungsprozesse beschleunigen sowie Ihnen einen besseren Überblick über Ihre wichtigsten Kennzahlen bieten?

Dann wird Ihnen die Sage HR Suite gefallen! Die integrierte Lösung für alle Personalaufgaben – zugeschnitten auf Ihre Bedürfnisse und Unternehmensgröße.

Ihre Vorteile auf einen Blick

- Sie erleichtern die Zusammenarbeit Ihrer Personalabteilung mit Führungskräften und Mitarbeitern.
- Sie ermöglichen eine nachhaltigere Gestaltung der Arbeit Ihrer Personalverantwortlichen.
- Sie beschleunigen Ihre Abstimmungs- und Genehmigungsprozesse.
- Sie lösen die manuelle Überwachung von Prozessen und Prozessschritten ab.
- Sie schaffen Freiräume für strategische HR-Themen, wie z. B. Einstellung, Entwicklung und Bindung von Mitarbeitern.

Sie entscheiden

Sie möchten Ihre HR-Software vollständig im eigenen Haus betreiben und an Ihre Bedürfnisse anpassen? Dann entscheiden Sie sich für die *Inhouse-Nutzung* der Sage HR Suite und behalten volle Kontrolle über Ihr HR-System.

Sie möchten alle Personalaufgaben mit Ihrer Sage HR Software erledigen, sich jedoch nicht um die IT-Infrastruktur kümmern? Dann wählen Sie den *Hosting-Service* von Sage und greifen auf die Sage HR Suite über die zertifizierte Microsoft Azure Cloud Deutschland zu.

Sie wollen sich ganz auf Ihre HR-Kernprozesse konzentrieren? Dann denken Sie doch über das *Outsourcing* Ihrer Entgeltabrechnung (Sage HR Lohnabrechnung Service) nach. Sage HR bietet die Übernahme von Teilen bzw. Ihrer gesamten Entgeltabrechnung durch Sage Lohnprofis.



Inhouse



Hosting



Outsourcing

HR-Prozesse optimieren und effektiv gestalten

Sage unterstützt Sie mit strategischen Prozessen und Werkzeugen bei der Umsetzung einer nachhaltigen Personalarbeit, die auf der Auswahl der richtigen, hochmotivierten Mitarbeiter aufbaut. Mittels durchdachter und wirtschaftlicher Personalentwicklungs- und -bindungsmaßnahmen können Sie Ihre Mitarbeiter langfristig an Ihr Unternehmen binden und zur Ausschöpfung des vollen Leistungspotenzials fortlaufend motivieren.



Der Erfolg eines Unternehmens wird ganz entscheidend von der Motivation und dem Engagement der Mitarbeiter beeinflusst.

Personalarbeit steht daher nicht mehr nur für Entgeltabrechnung und für die Verwaltung von Personalakten, sondern Maßnahmen zur Mitarbeitergewinnung, Mitarbeiterbindung und -entwicklung rücken immer stärker in den Fokus.

Als ganzheitliche Personalsoftware unterstützt Sie die Sage HR Suite bei diesen Herausforderungen. Administrative Aufwände werden reduziert, ein geführtes Arbeiten in HR-Prozessen wird ermöglicht. Entsprechend Ihrer Anforderungen optimieren Sie mit der modularen Software Ihre Abläufe und Prozesse im gesamten HR-Bereich.

Erhöhen Sie den Nutzen Ihrer Personalarbeit für Ihr gesamtes Unternehmen. Sie wissen einfach mehr über den Wettbewerbsfaktor Nummer 1: Ihre Mitarbeiter!

Mit dem Sage Lösungsportfolio im Bereich Personalwirtschaft erhalten Sie eine branchenunabhängige Lösung für alle Kernprozesse im HR-Bereich.

Dank des Erfahrungsschatzes von über 10.000 Kunden bietet Sage Ihnen eine ausgereifte und moderne HR-Software mit den Kosten- und Implementierungsvorteilen einer Standardsoftware.

Die Sage HR Suite kann als komplette Personallösung oder durch Anbindung an bestehende HR- und ERP-Systeme vollständig integriert werden.

„Das Brauen von Bier nach deutschem Reinheitsgebot überwachen engagierte Mitarbeiter. Um gute Mitarbeiter optimal zu betreuen, schafft effiziente Software den nötigen Freiraum. Deshalb Sage HR.“

Florian Kirchner

Personalleiter bei der Kulmbacher Brauerei AG



Ihr Plus an Mehrwerten dank Softwaremiete

Unternehmen, die wachsen oder sich zukunftsorientiert aufstellen wollen, wählen den Weg der Softwaremiete statt des Softwarekaufs. Gemietete Softwarelösungen bieten nicht nur eine deutlich höhere Investitionssicherheit, sondern durch niedrigere Anschaffungskosten und kürzere Vertragslaufzeiten auch ein Mehr an Flexibilität.



Hohe Investitionssicherheit

Updates, Upgrades, On-Premises-Folgeversionen sind inklusive



Mehr Flexibilität

Flexible Mindestvertragslaufzeiten



Umfassende Trainings

E-Learning-Paket mit 24/7-Zugriff



Weitere Extras

Zusatzfunktionalitäten und Services erhältlich bzw. inklusive

Mit dem Sage HR Bewerbermanagement (ein Softwaremodul der Sage HR Suite), erhalten Sie die nächste Generation Personalsoftware zur Miete, die Ihnen neben den Mehrwerten im Produkt folgende Vorteile bietet:

Liquiditätsvorteil

Mit dem Mietmodell ist eine hohe Anfangsinvestition für Ihren gewünschten Softwareumfang nicht mehr notwendig. Sie verteilen die Kosten ganz einfach über Ihre Vertragslaufzeit.

Investitionssicherheit

Personalabrechnung und Reisekosten unterliegen regelmäßigen gesetzlichen Änderungen. Sie kennen daher den Vertrag mit monatlichen Preisen für die Umsetzung und Bereitstellung gesetzlicher Anforderungen sowie für Wartung und Support. Diesen, auch am Markt etablierten Vertrag, erweitern Sie lediglich um den Bereich der Lizenzen.

Preissicherheit

Sie erhalten die Möglichkeit, den Mietpreis bis zu 36 Monate festzuschreiben.

Flexibilität

Passend zu sich ändernden Anforderungen können Sie Funktionen, Services und Extras hinzubuchen, aber auch kündigen. Sie zahlen genau für das, was Sie brauchen bzw. nutzen.

Exklusive Mehrwerte

Nur im Rahmen der Mietvariante erhalten Sie zusätzliche Produktfunktionalitäten kostenfrei im Standard bereitgestellt und die Möglichkeit zur saisonalen Lizenzerweiterung, z. B. um zusätzliche Arbeitsplätze und/oder Mitarbeiter.

Kontinuierliche Aus- und Weiterbildung

Nur mit der Mietvariante können Sie kostenlos auf das E-Learning-Paket zur Sage HR Suite zugreifen, um so Ihr Produktwissen kontinuierlich zu erweitern.

Steuerliche Vorteile

Ähnlich wie beim Leasing senken Mietpreise den steuerlich relevanten Unternehmensgewinn, ohne dabei die Bilanzkennzahlen negativ zu beeinträchtigen.

Die Sage HR Suite ist modular und skalierbar aufgebaut. So können Sie Ihr HR-System ganz nach Ihrem persönlichen Bedarf und entsprechend dem "Mitarbeiter-Lebenszyklus" zusammenstellen.

In Abhängigkeit Ihrer individuellen Anforderungen führen Sie die Personalsoftware Schritt für Schritt in Ihrem Unternehmen ein und erleichtern und fokussieren so Ihre Personalarbeit.

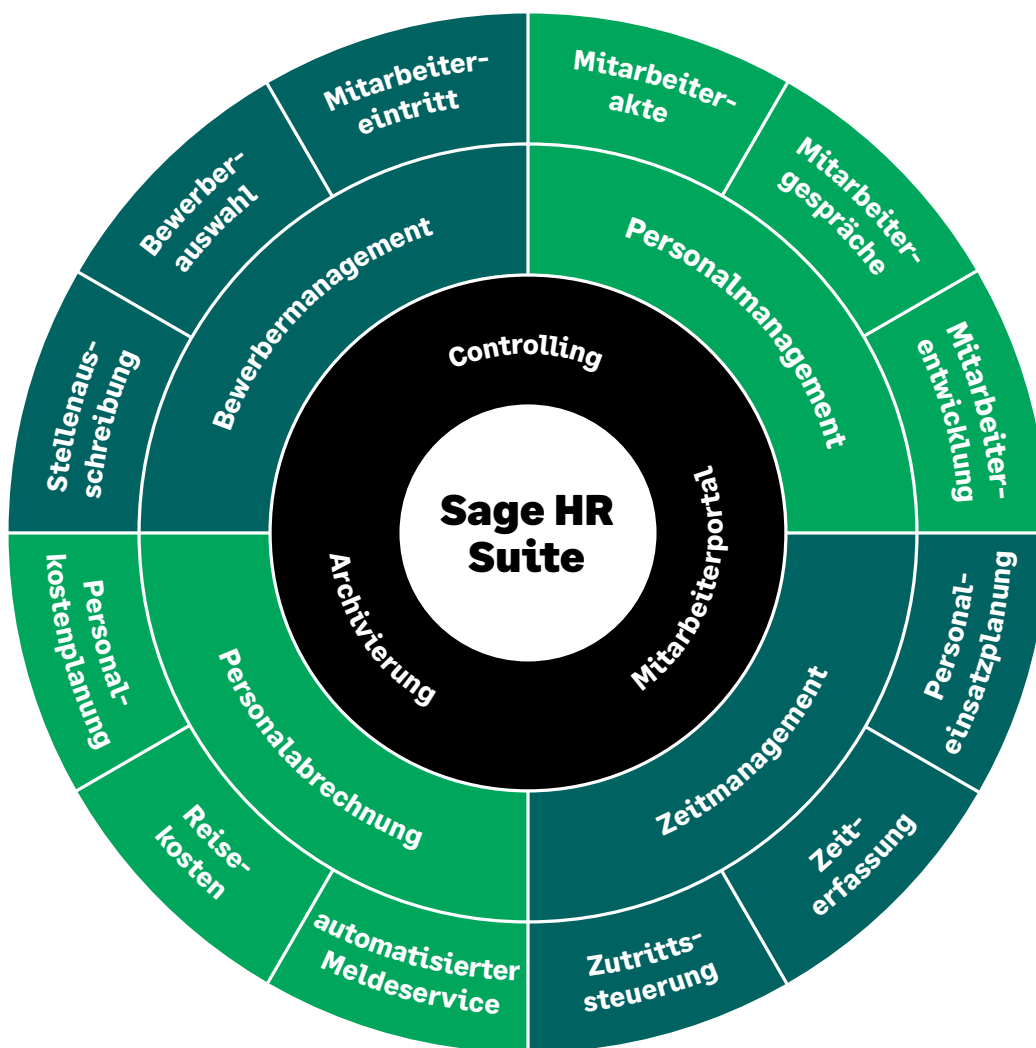

Bewerbermanagement

- Erstellung und Veröffentlichung von Stellenanzeigen
- strukturierte digitale Bewerberakte
- automatisierter Bewertungs-, Auswahl- und Eintrittsprozess
- Einbindung involvierter Fachbereiche: über das Mitarbeiterportal und mobil
- Ausschreibungen, Bewerber, Termine und Aufgaben im Blick

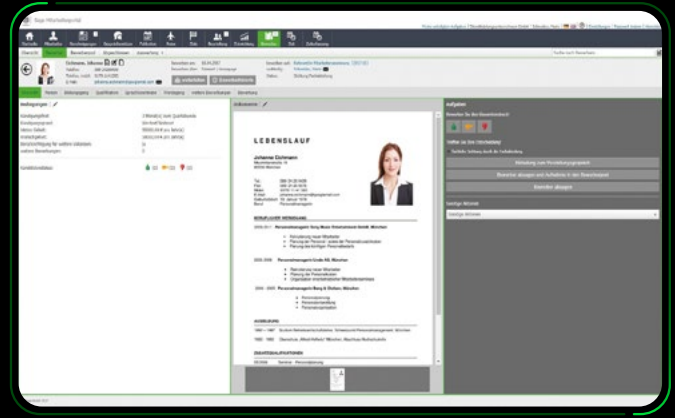

Mitarbeiterentwicklung

- Zugriff auf alle entwicklungsrelevanten Mitarbeiterdaten
- Ist-Analyse und Definition von Soll-Kompetenzen der Mitarbeiter
- Stellenbesetzung und Karriereplanung
- Mitarbeitergespräch, Mitarbeiterfeedback und Fördergespräch
- Aus- und Weiterbildung, betriebliche Unterrichtung und Unterweisung

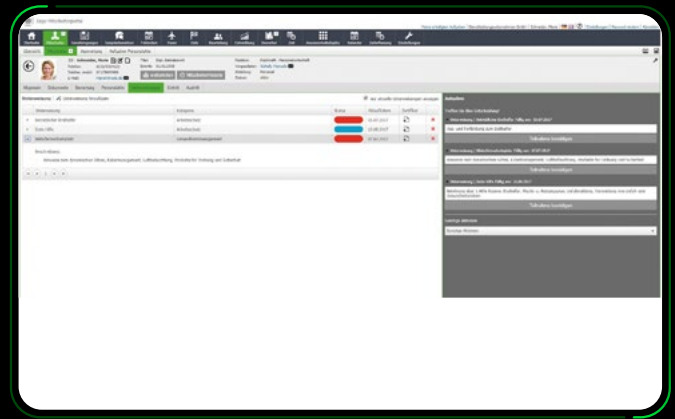

Digitale Personalakte

- elektronische Archivierung und Verwaltung von Personaldokumenten
- strukturierte Ablage: automatisch, manuell, mit Freigabeprozess
- bedarfsgerechter Zugriff: jederzeit, standortunabhängig, aktuell
- Einhaltung von Aufbewahrungspflichten
- Einhaltung von GoBD-Richtlinien, Datenschutz und Datensicherheit

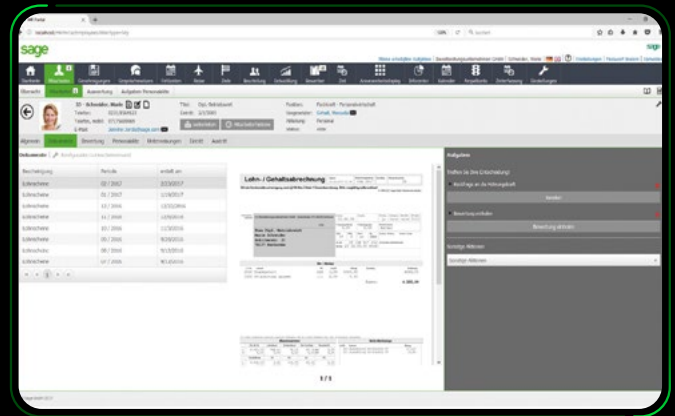

Zeitmanagement

- Erfassung von Arbeits- und Projektzeiten
- Mitarbeiter-, Schicht- und Dienstplanung
- flexible Arbeitszeitmodelle und Salden-Regelungen
- Zutrittssteuerung
- Einbindung von Mitarbeitern und Führungskräften: über das Mitarbeiterportal und mobil

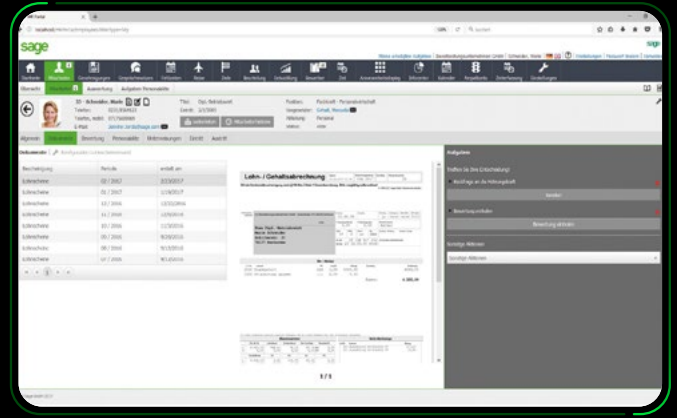

Mitarbeiterbindung

- strukturierter Prozess für Mitarbeitereintritt und Einarbeitung
- eigenverantwortliches Arbeiten und Einbinden in Entscheidungen über das Mitarbeiterportal
- Unterstützung von Führungsprozessen
- Vereinbarung, Verfolgung, Bewertung, Vergütung von Zielen
- Abbildung materieller Anreizsysteme: Prämien, Boni und Ressourcen

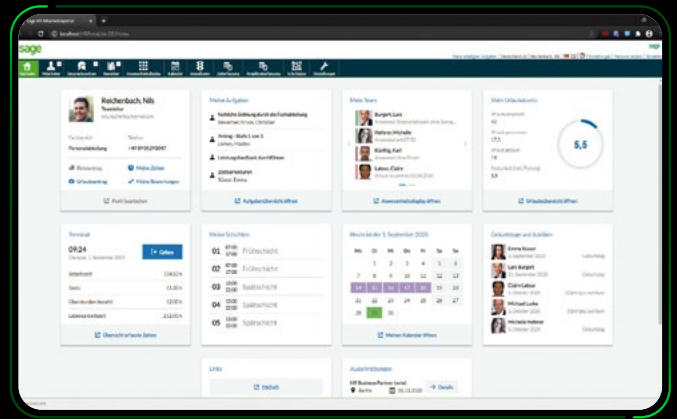

Kostenplanung und Controlling

- Ist-Analyse der Personalkosten
- Kostenentwicklung pro Abteilung, Kostenstelle oder Mitarbeiter
- Nutzung vorkonfigurierter Auswertungen bzw. Generierung eigener Reports
- Personalkostenplanung: auf Basis aktueller Abrechnungs- und Mitarbeiterdaten,
- Simulation von Was-Wäre-Wenn-Szenarien, Durchführung Soll-Ist-Vergleiche

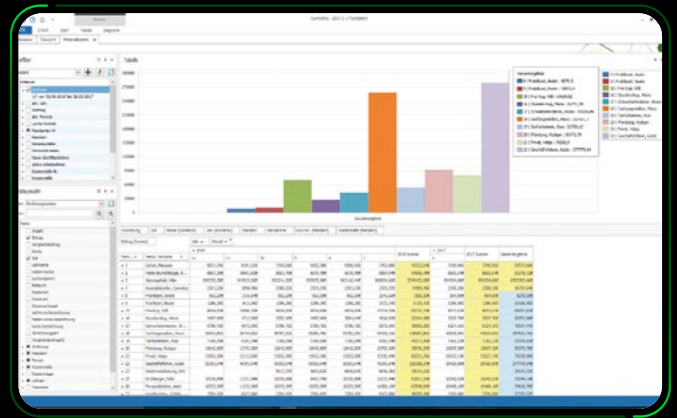

Reisekosten

- elektronischer Prozess vom Antrag über die Genehmigung bis zur Auszahlung von Dienstreisen
- Berücksichtigung Einkommensteuergesetz (EStG), Bundesreisekostengesetz (BRKG) und eigener Richtlinien
- Plausibilitätsprüfungen
- Bereitstellung elektronischer Belege als Anlage
- Einbindung von Mitarbeitern und Führungskräften über das Mitarbeiterportal

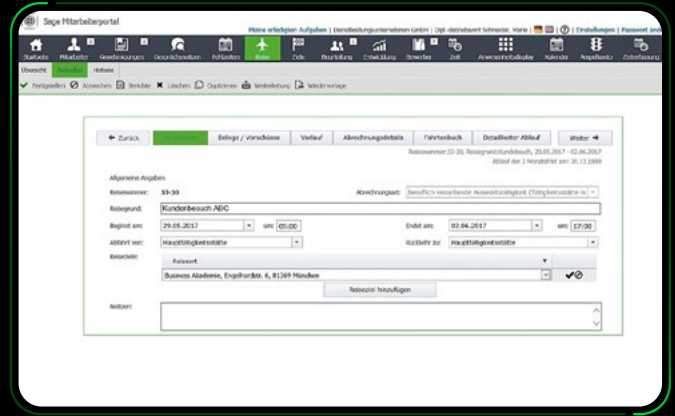

Personalabrechnung

- strukturierte Verwaltung der Mitarbeiter- und Abrechnungsdaten
- ITSG-zertifizierte Abrechnung mit Branchenspezifika
- Einzel- und Massenabrechnung sowie Rückrechnung
- automatisiertes Melde- und Bescheinigungswesen
- integrierte Assistenten, Prüfläufe, Plausibilitätsprüfungen sowie zusätzliche Services

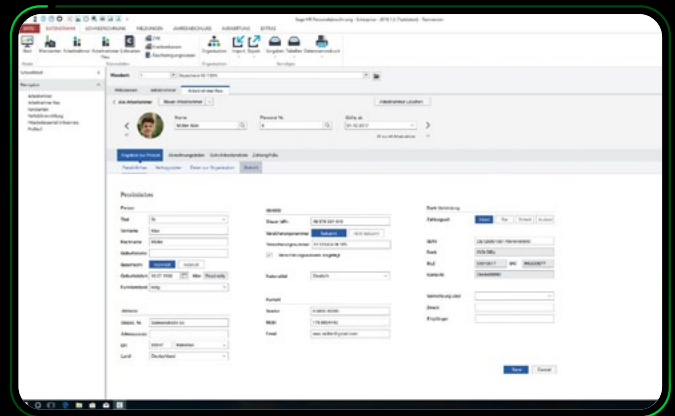

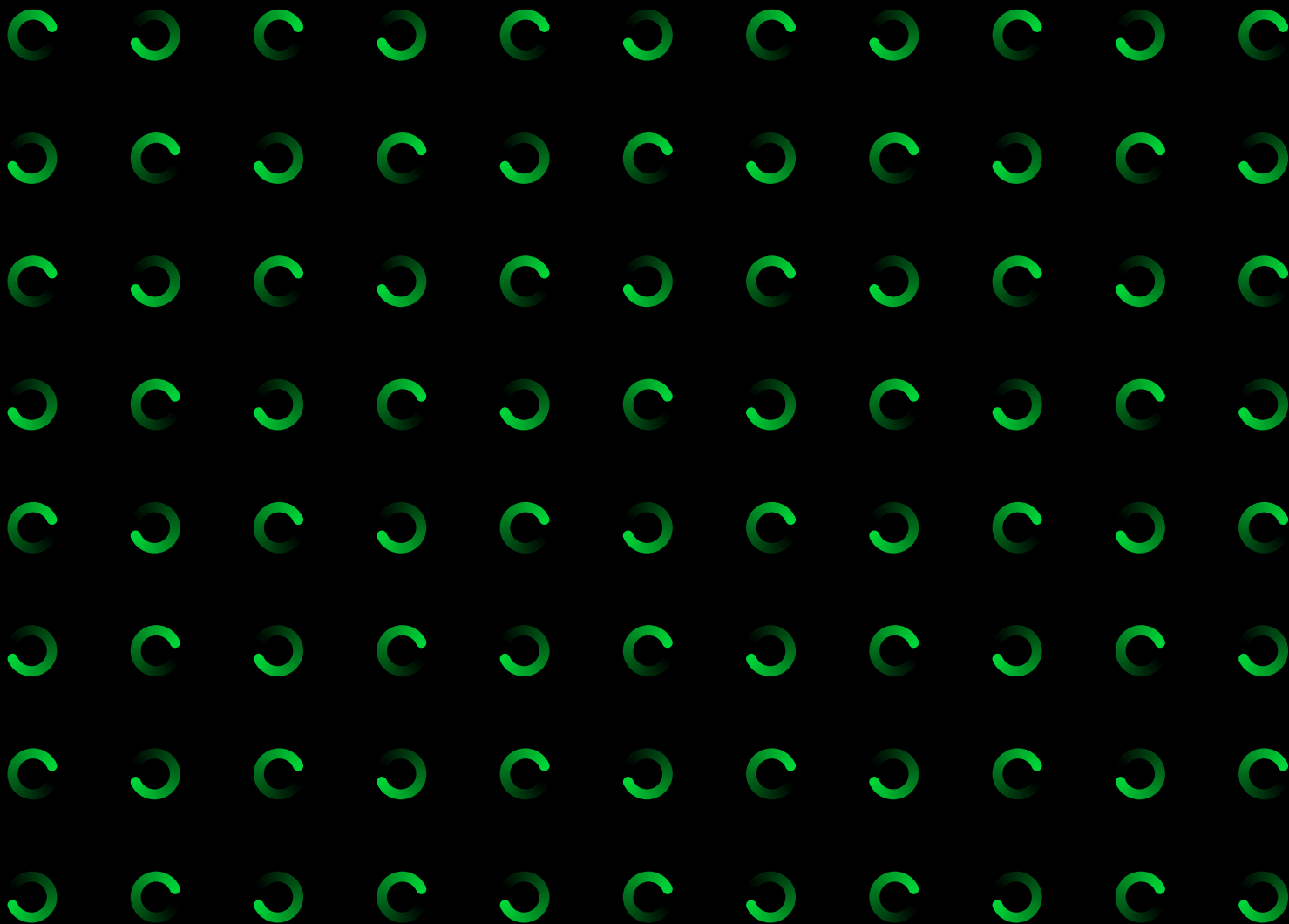

Sage GmbH

Franklinstraße 61 – 63
60486 Frankfurt am Main

+49 341 48440-3010
hrsolutions@sage.com

www.sage.com



Sage

© 2022 Sage GmbH. Alle Rechte vorbehalten. Sage, das Sage Logo sowie hier genannte Sage Produktnamen sind eingetragene Markennamen der Sage Global Services Limited bzw. ihrer Lizenzgeber. Alle anderen Markennamen sind Eigentum der jeweiligen Rechteinhaber. Technische, formale und druckgrafische Änderungen vorbehalten.