

Sage HR Suite

# Personalkosten- planung

Treffen Sie Ihre Entscheidungen mit unserer Personalcontrollingsoftware tagesaktuell und vorausschauend und nutzen Sie exakte Planungs-Szenarien für eine vorausschauende Planung und behalten Sie Ihre Kosten jederzeit im Blick.

Personalkosten zählen zu den größten Kostenfaktoren im Unternehmen. Die Einflussfaktoren auf die exakte Höhe sind dabei umfangreich und zugleich variabel. Daher ist eine einfache und schnelle Personalkostenplanung sowie ein entsprechendes Controlling eine wichtige Basis für Ihre erfolgreiche Unternehmensführung. Besonders vor dem Hintergrund des Fachkräftemangels befassen sich Unternehmen zunehmend mit der Frage nach der richtigen Investition in eigene Personalressourcen.

Eine aktuelle Personalkostenplanung liefert Ihnen dabei zuverlässige Informationen, um unter Abwägung der Chancen und Risiken fundierte Entscheidungen treffen und strategisch erfolgreiche Personalarbeit leisten zu können. Darüber hinaus schaffen Sie durch eine vorausschauende und flexible Personalkostenplanung die Möglichkeit, auch kurzfristig in einem dynamischen Wettbewerbsumfeld zu agieren und somit langfristig erfolgreich zu sein.



Sage bietet Ihnen die optimalen Voraussetzungen, Ihre Personalkostenplanung mit hoher Flexibilität und größtmöglicher Planungssicherheit umzusetzen. Unter Berücksichtigung Ihrer unternehmensspezifischen Anforderungen unterstützt Sie Sage HR Personalkostenplanung bei Ihrem individuellen Planungsprozess und liefert wesentliche Informationen, um eine transparente und fundierte Entscheidung treffen zu können.

Die verschiedenen Module der HR Suite greifen auf eine gemeinsame Datenbasis zu, wodurch Daten unkompliziert abgerufen werden und so zuverlässige Aussagen über die abgebildeten Personalprozesse getroffen werden können. So wird z. B. via Knopfdruck sichtbar, wie teuer es wäre, wenn eine weitere Stelle geschaffen würde. Das mühsame Zusammensuchen der Daten aus verschiedenen Tabellen und Dateien gehört der Vergangenheit an. Kurz- und langfristige Planungen von personellen Ressourcen und anfallenden Kosten werden erheblich vereinfacht.

Sage

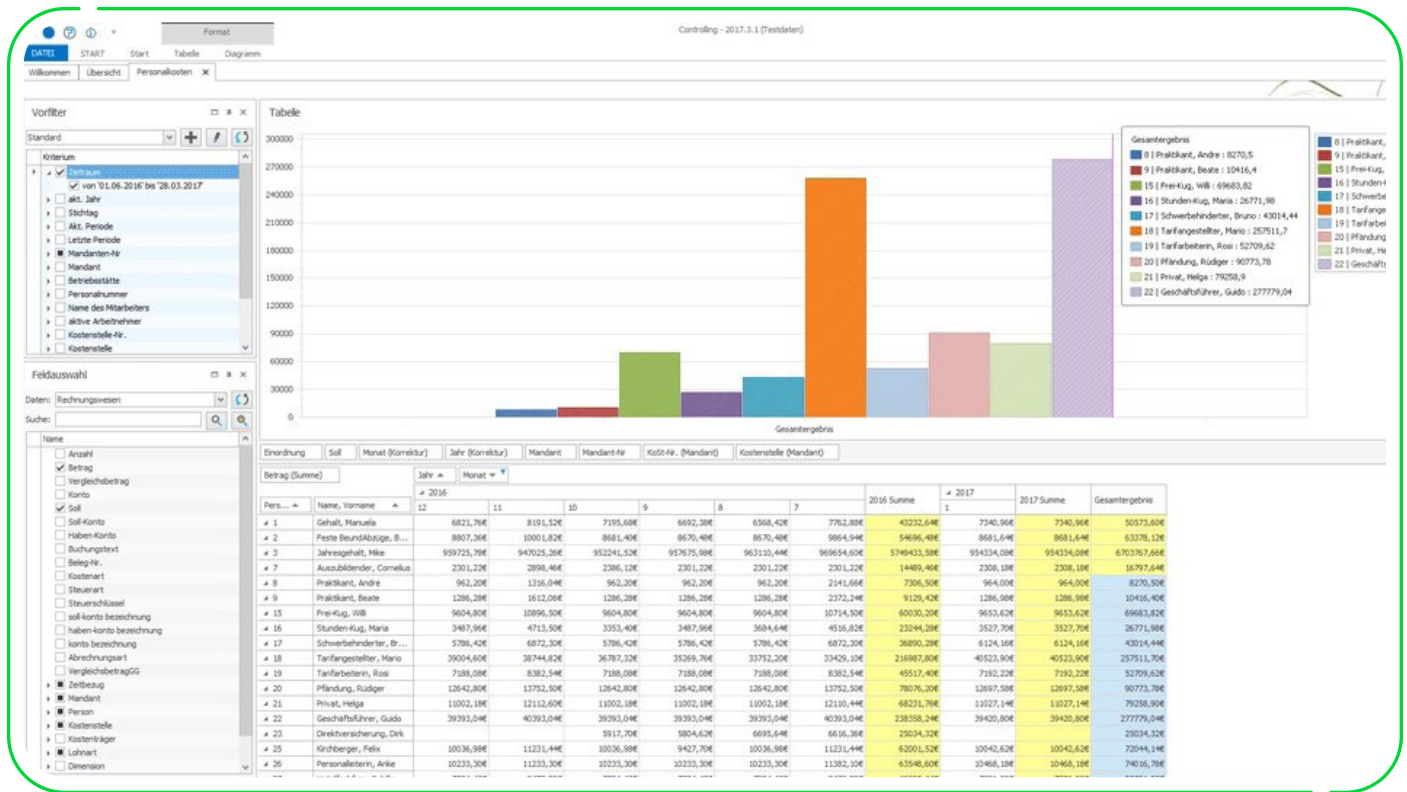

Darstellung Personalkosten je Mitarbeiter

**Die Personalkostenplanung ist ein Zusatzpaket der Sage HR Personalabrechnung und beinhaltet:**

- Übernahme der Daten aus der Lohn- und Gehaltsabrechnung
- Verknüpfung der Daten mit den Stellendaten
- Planung auf Stellenebene entsprechend der Organisationsstruktur
- Individuelle Einflussfaktoren definieren
- Zuordnung von Kostenstellen, Organisationsbereichen, Produkten etc.
- eigene HR Reports erstellen
- Übersichtliche Darstellung der Planungsergebnisse
- Auswertungen in allen gängigen Formaten exportieren
- Hochrechnungen und Kostenentwicklung für einen späteren Zeitpunkt speichern
- Kontinuierlicher Vergleich der Soll- und Ist-Werte
- Frühwarnsystem zur Erkennung von Planungsabweichungen
- Schritt für Schritt Unterstützung vom Planungsassistenten
- Tagesaktuelle Hochrechnungen der Personalkosten
- Vergleich diverser Kostenszenarien
- bereits durchgeführte Planläufe wiederverwenden
- Planungstemplates als Grundlage für Korrekturplanungen

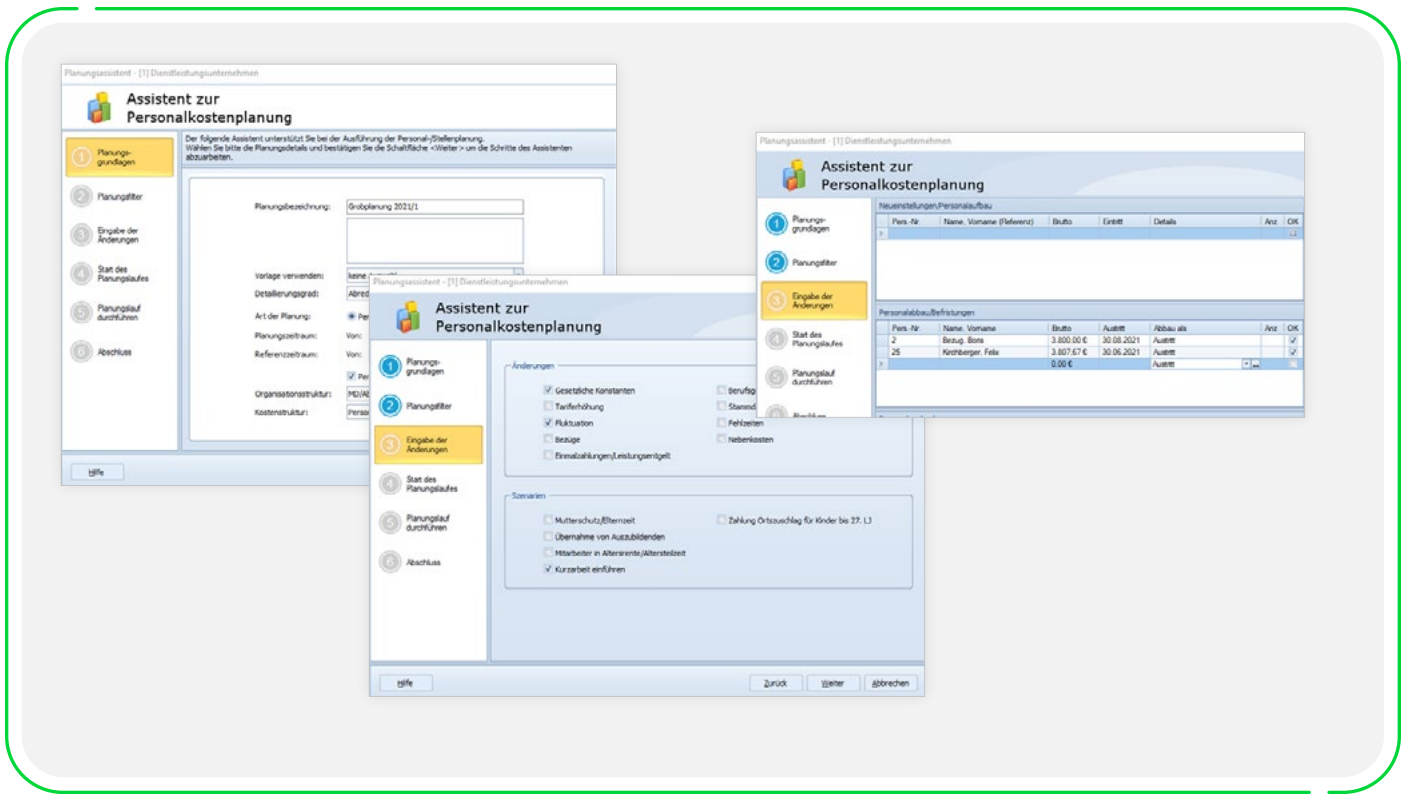

Assistent zur Durchführung der Planungen und Einstellung verschiedener Einflussfaktoren

**Wie die Stadt Oschatz die umfangreichen Aufgaben der Stadtverwaltung erfolgreich mit der Sage HR Suite abwickelt:**

Neben der Personalabrechnung verwenden Manfred Schade und seine Kollegen der Stadt Oschatz das Personalmanagement und die Personalkostenplanung der Sage HR Suite. Der ganzheitliche Ansatz der Sage HR Suite spielt für die Arbeit der Stadtverwaltung eine wichtige Rolle.

Denn die gemeinsame Datenbasis, auf die Personalabrechnung und alle weiteren Module einheitlich zurückgreifen, ermöglicht zuverlässige Aussagen über alle notwendigen Prozesse innerhalb der Verwaltung.

Dadurch sind Hochrechnungen für verschiedene Planungszeiträume möglich, und das sogar unter Berücksichtigung interner und externer Einflussfaktoren.

„Die Sage HR Suite vereinfacht die kurzfristige und langfristige Planung der notwendigen personellen Ressourcen und anfallenden Kosten.“

Manfred Schade, Hauptamtsleiter, Stadt Oschatz

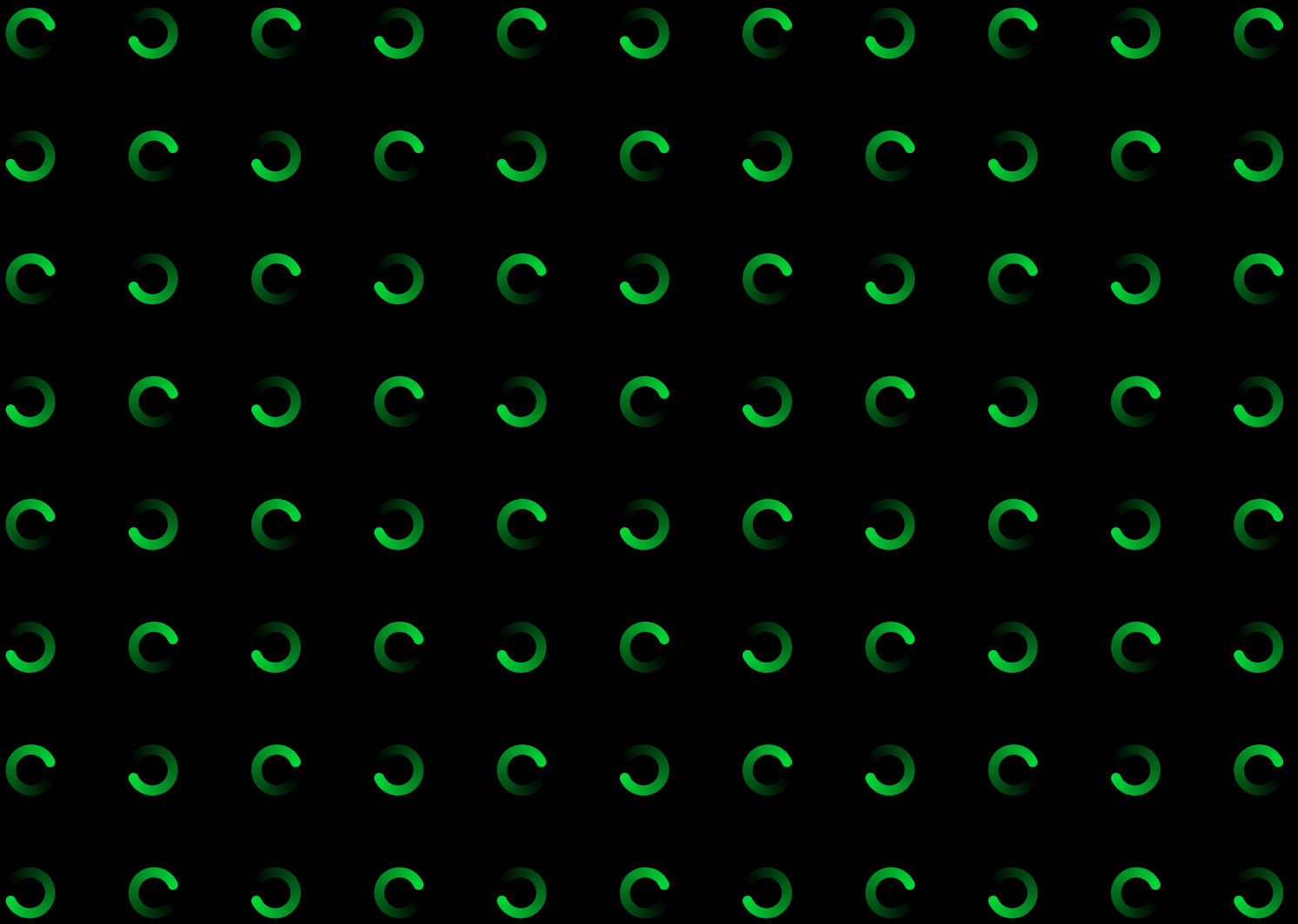

**Sage GmbH**

Franklinstraße 61 – 63  
60486 Frankfurt am Main

+49 341 48440-3010  
hrsolutions@sage.com

[www.sage.com](http://www.sage.com)



**Sage**

© 2022 Sage GmbH. Alle Rechte vorbehalten. Sage, das Sage Logo sowie hier genannte Sage Produktnamen sind eingetragene Markennamen der Sage Global Services Limited bzw. ihrer Lizenzgeber. Alle anderen Markennamen sind Eigentum der jeweiligen Rechteinhaber. Technische, formale und druckgrafische Änderungen vorbehalten.